

Parcul de Tehnologie a Informației - Galați



2004 – 2018

Inițiatorii proiectului

Parcul de Software de la Galați este o inițiativă comună a **Guvernului României** și a **autorităților locale**.

Parcul Științific și Tehnologic de Software de la Galați își propune să contribuie la dezvoltarea sectorului industrial al tehnologiilor de vârf, la facilitarea transferului de tehnologie, precum și la crearea unei alternative viabile pe piața muncii din Regiunea de Sud-Est.

Investiția a fost finanțată din surse locale și guvernamentale.

- Consiliul Județului Galați
- Consiliul Local Galați
- Universitatea “Dunărea de Jos” Galați
- S.C. Navrom – Centru de Afaceri S.R.L. Galați

24.10.2002 Ministerul Educației și Cercetării acordă primul titlu de parc științific și tehnologic din România pentru PARCUL DE SOFTWARE - Galați

Facilitățile acordate de administratorul parcului

Spații oferite pentru utilizare:

Spații comune:

- 64 de birouri;
- O sală de conferințe cu o capacitate de 50 locuri;
- O sală pentru protocol;
- Spații destinate consultanței și cercetării;
- O sală multimedia;
- O sală servere;

Facilitățile acordate de administratorul parcului

Servicii centralizate:

- Servicii de receptie-secretariat;
- Servicii de paza;
- Servicii de curățenie;

Utilități oferite:

- Conexiune la rețelele de utilități publice;
- Instalație de climatizare centralizată;
- Grup electrogen de avarie;
- Centrală anti-incendiu;

Facilitățile acordate de administratorul parcului

Facilități tehnice – Infrastructura, echipamente și dotări:

- Cablare structurată pentru transmisie voce-date;
- Router, file server, firewall, file server Internet;
- Conexiune Internet de mare viteză, cu bandă de acces garantată;

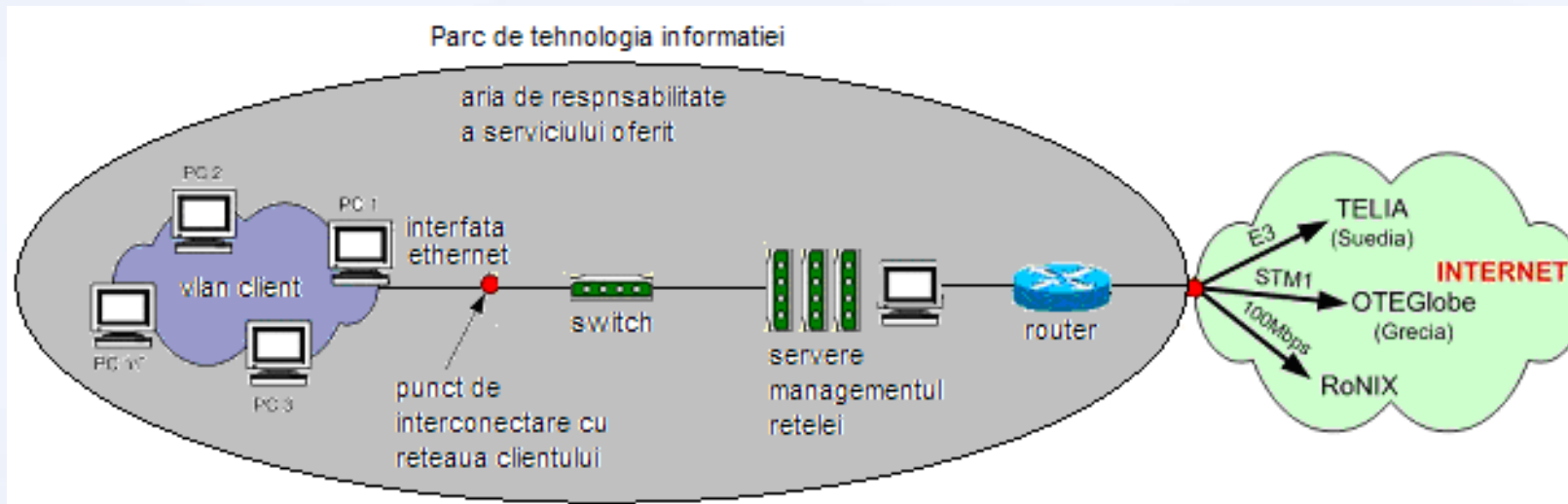

Obiectivele stabilite de inițiatori

- Crearea de noi locuri de muncă în domeniul tehnologiilor avansate;
- Atragerea de fonduri private în învățământ și cercetare;
- Stimularea potențialului inovativ și tehnico-științific al personalului academic, universitar, al cercetătorilor și al studenților;
- Transferul tehnologic de rezultate ale cercetării la agenții economici interesați în producția de software și servicii conexe
- Atragerea companiilor străine pentru a investi în activități de transfer tehnologic;
- Dezvoltarea potențialului științific, tehnologic și economic la nivel regional;

Colaborarea cu mediul universitar

Consecințe universitare:

- Creșterea numărului de stragii de practică productivă motivate;
- Creșterea ofertei de locuri de muncă pentru absolvenți;
- Creșterea gradului de motivare (deci CALITATE) a studenților în privință cunoștințelor, competențelor și abilităților;
- Implicarea studenților din facultățile de profil în proiectele dezvoltate de companiile din parc;
- Expertiză cadrelor universitare din facultăți cu profil TIC
- Cursuri de înaltă specializare în domeniul TIC;
- Realizarea în comun a unor contracte de cercetare, dezvoltare și transfer tehnologic în domeniul TIC;

Facilități de marketing

- Contacte de afaceri cu parteneri naționali și internaționali, sprijin pentru dezvoltarea parteneriatelor interne și internaționale;
- Informări periodice dintre parcul de software și reprezentanțele comerciale ale României din străinătate;
- Elaborarea de materiale promoționale specifice;
- Organizarea de evenimente pe teme de TIC;
- Broșură/Materiale preriodeice de prezentare a parcului;
- Sprijin în vederea participării la expoziții, conferințe și simpozioane naționale și internaționale;
- Facilitarea comunicării cu presă;
- Consultanță economică și de afaceri;

Suportul acordat membrilor parcului

- Administratorul parcului oferă producătorilor de software asistență în derularea proiectelor cu finanțare nerambursabilă, suportul necesar contractării partenerilor externi și încheierii de contracte cu aceștia, informații utile derulării importurilor și exporturilor de tehnologie avansată, sesiuni de training cu tematică adecvată administrării afacerilor și condițiile socio-economice actuale

Concluzii

- Încurajarea dezvoltării pe plan local și regional a afacerilor în domeniul TIC;
- Diminuarea migrării specialiștilor;
- Utilizarea forței de muncă calificate, precum și reconversia acesteia;
- Dezvoltarea și utilizarea eficientă a infrastructurii regionale de comunicații;
- Creșterea atractivității pentru investiții străine;
- Dezvoltarea învățământului de specialitate;
- Creșteri economice în alte sectoare de activitate;
- Accelerarea informatizării administrației și a agenților economici;
- Creșterea competitivității;

Parcul de Tehnologie a Informației - Galați



S.C. CONS MANAGEMENT PARC DE SOFT S.R.L.
Str.Portului Nr. 23, Corp A, Complex Administrativ, 800025, Galați
Tel. : 0236-306180; Fax : 0236-306181;

www.softwarepark-galati.ro

pr@softwarepark-galati.ro